Musica
S
Str. A
Gen. 6
N. 470

Alle Sig.re Contessine

IPPOLITA ed ISABELLA

SORELLE PATELLANI

Un Ballo in Maschera

DEL CELEBRE M.o CAV.e GIUSEPPE VERDI

BIBLIOTECA FIRENZE

DIVERTIMENTI

elegantemente variati

N. 1.
SCENA E ROMANZA

Op 95.

N. 2.
SCENA E DUETTINO

Op 96

PER

FIANO FORTE

DA

CARLO FUMAGALLI

N. 1.
5384 Fr 3.

N. 2.
5385 Fr 3.

Proprietà dell'Editore

MILANO GIO. CANTI
Firenze G. Canti succ.re a F. Lorenzi Piazza S. Trinita
Nizza C. Ferrara

MUS 1924 . 1498

UN BALLO IN MASCHERA

SCENA E DUETTO

CARLO FUMAGALLI

Op. 96. N. 2.

Moderato

Come improvvisando

INTRODUZIONE

f *p* *f* *p*

f *pesante*

ff *p* *elegante*

ah! perchè qui! fuggite

ff

Proprietà di Gio. Canti - Milano

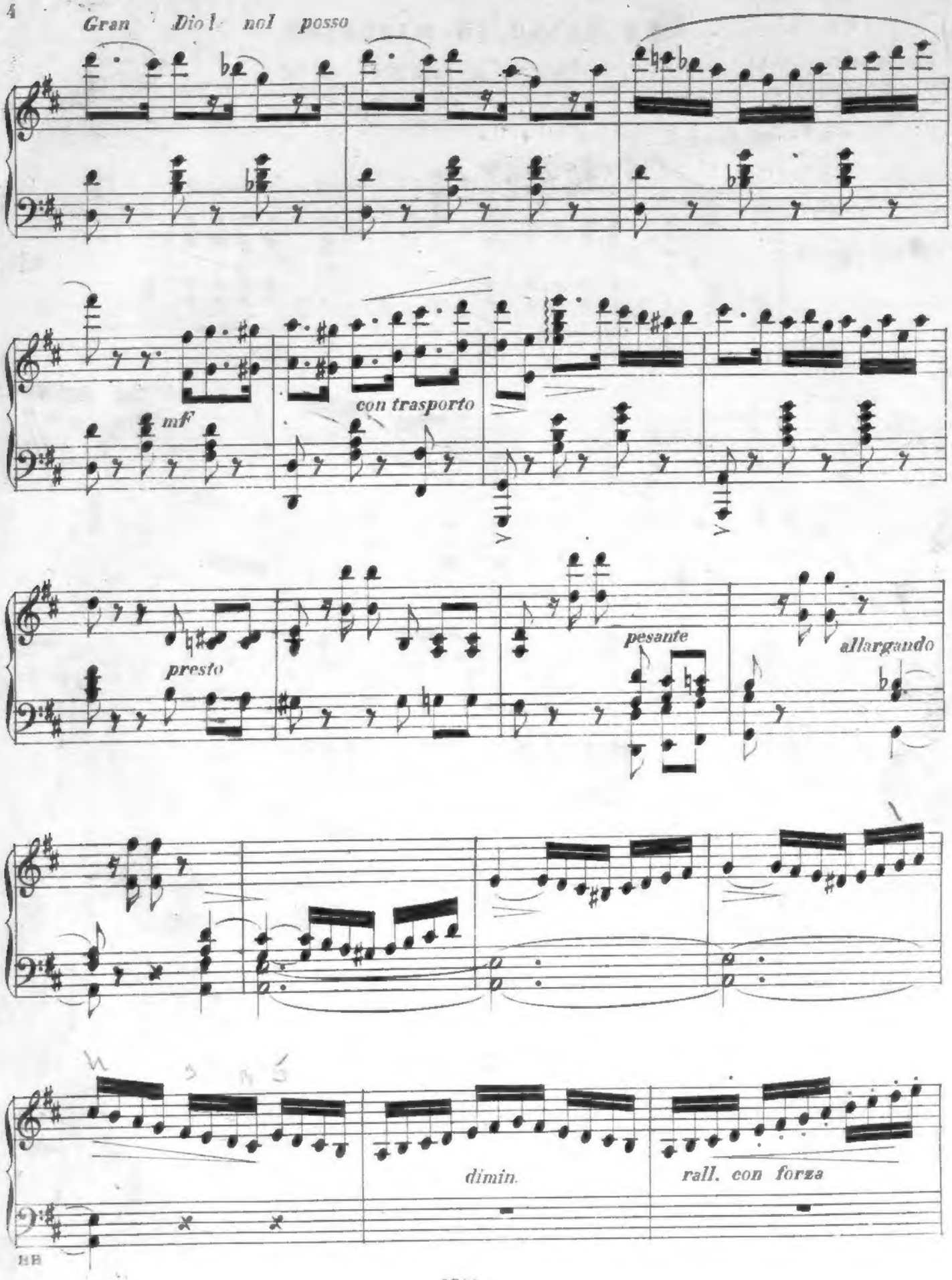
Gran Dio! nol posso
mf
con trasporto
presto
pesante
allargando
dimin.
rall. con forza

T'amo si t'amo, e in lagrime

con disperazione

Cadavere domani

mF

p

UH

sin che tu m' ami, Amelia

armonioso

espressivo

(Cadavere domani)

animandosi a poco a poco

HH

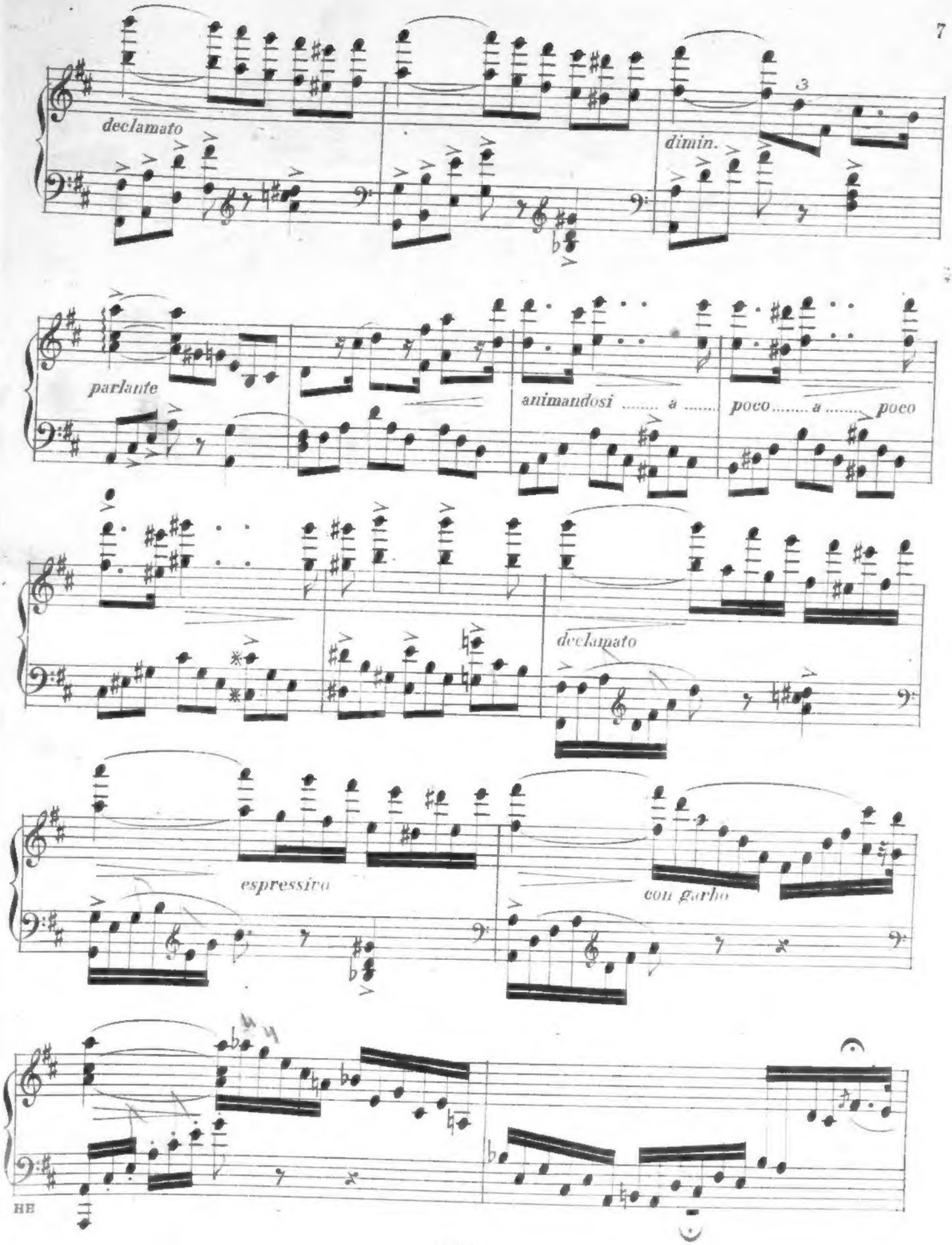
declamato
dimin.
parlante
animandosi ..... a ..... poco ..... a ..... poco
declamato
espressivo
con garbo

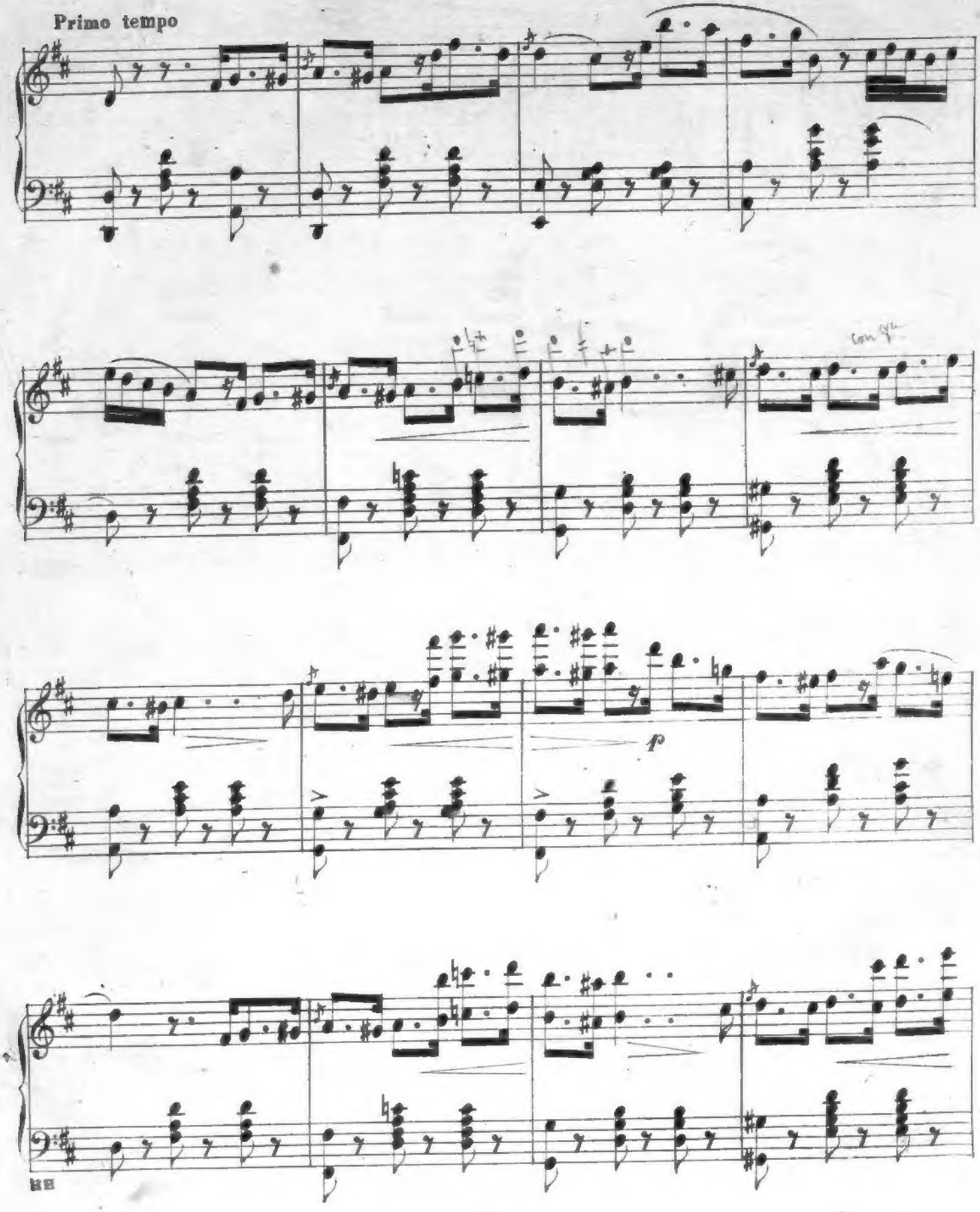
Primo tempo
con 8va
p

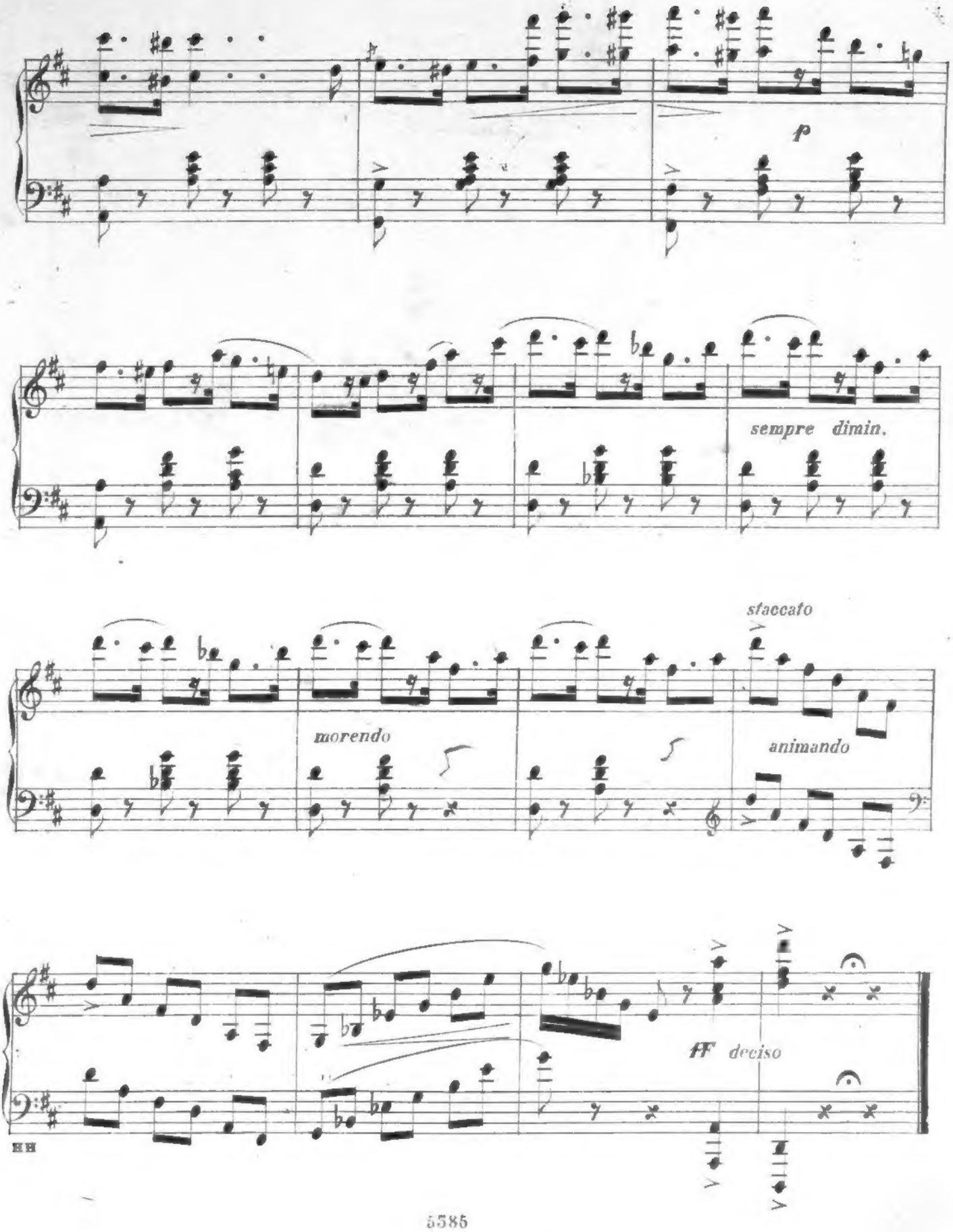
p
sempre dimin.
staccato
morendo
animando
ff deciso

727663

000727663 MIS1924